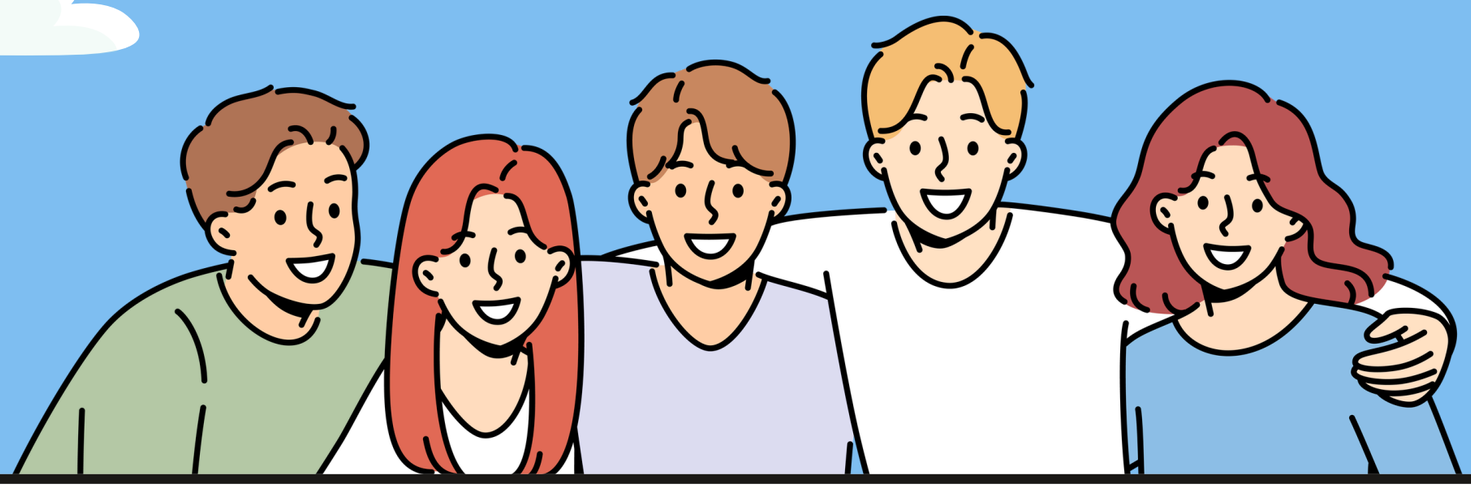

괴산에너지협동조합 가입 안내문

'귀하를 에너지협동조합원으로 초대합니다'

설립배경

화석연료 사용증가로 인한 기후변화와 에너지위기시대를 맞아 재생에너지 전환으로 에너지 자립체제와 지속가능한 탄소중립 실천이 요구되고 있습니다. 한편 현재 이란과 미국•이스라엘 전쟁으로 인해 에너지 안보의 중요성이 확인되고 있으며 에너지 자립은 국익뿐 아니라 군민 소득증대와 지역경제 활성화에도 중요한 지표가 될 것입니다.

설립목적

재생에너지 발전소(햇빛, 풍력, 수력, 바이오에너지 발전소등) 설립으로 우애와 환대의 서로 돕는 마을공동체를 복원하고 구성원의 복리증진과 상부상조 및 지역 일자리 창출을 도모 하고자 합니다. 또한 발전수입으로 조합원 배당 및 공익기금 마련을 통해 사회서비스 제공 등 지역사회에 기여하는 것을 목적으로 하는 협동사회경제를 실현하기 위해 설립했습니다.

핵심가치

- 지속가능한 탄소중립 실천을 위한 재생에너지의 확대 및 보급
- 에너지 취약계층에 대한 지원 및 공익기금을 통한 사회공헌
- 지역 일자리 창출 및 군민 기본소득 증대 기여
- RE100 괴산 실현 기여

가입방법

• 괴산에너지협동조합 가입 신청 및 출자금 납부 후 출자증명서 전달

• 조합원출자금

- 1인 1구좌 10만원에서 300구좌 3천만원까지 출자 가능하며 출자금은 발전소 건립에 사용

• 의사결정권

- 출자금액 상관없이 1인 1표

• 출자배당

- 발전수익금과 협동조합의 수익은 총회를 통해 배당률을 결정하여 조합원에게 출자 배당금으로 지급됩니다.

(※2026년 현재 전국 에너지협동조합 평균 배당률 5%~8%)

문 의

• 장영숙: 010-3955-9940

• 이대열: 010-9183-0538

친환경 재생에너지로 미래를 만들어가는

괴산에너지협동조합

Goesan Renewable Energy Cooperative